ROMBUD

INTELIGENTNE DOMY
ENERGOOSZCZĘDNE

ZŁOTNIKI
ULICA WRZOSOWA 24/1
B1.1

N

PARTER		
1.1.	Wiatrołap	3,45m²
1.2.	Komunikacja	3,08m²
1.3.	WC	2,37m²
1.4.	Kuchnia	7,58m²
1.5.	Pokój dzienny+jadalnia	19,97m²
1.6.	Pokój	8,51m²
1.7.	Schowek	1,20m²
	razem	46,16m²
1.8.	Taras	16,46m²

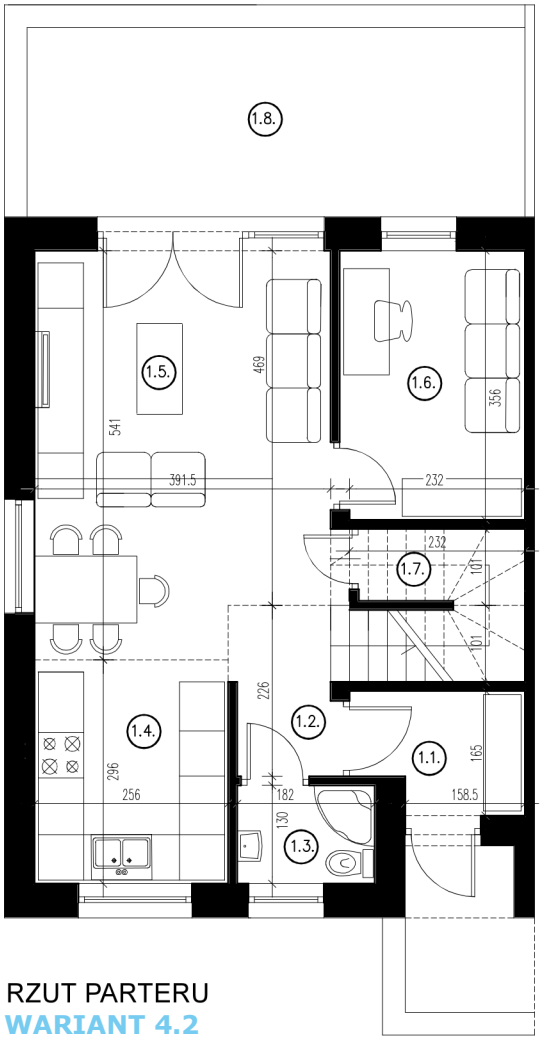

RZUT PARTERU
WARIANT 4.2

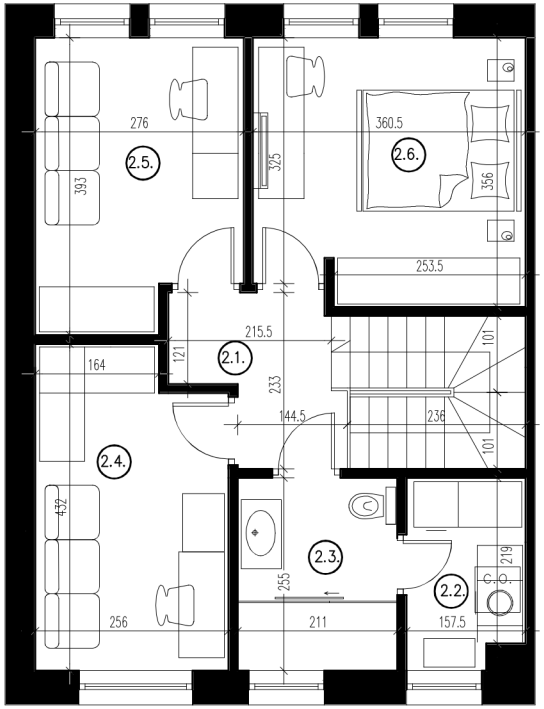

RZUT PIĘTRA

PIĘTRO		
2.1.	Komunikacja	4,09m²
2.2.	Pomieszczenie techniczne	3,66m²
2.3.	Łazienka	5,19m²
2.4.	Pokój	10,24m²
2.5.	Pokój	9,88m²
2.6.	Sypialnia	12,29m²
	razem	45,35m²

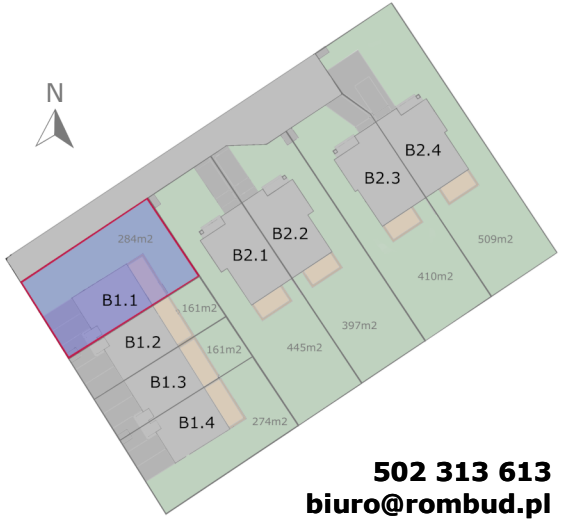

502 313 613
biuro@rombud.pl